พัดลมสำหรับ FM

พัดลมประสิทธิภาพสูงสำหรับเครื่องกรองฝุ่นรุ่น FM

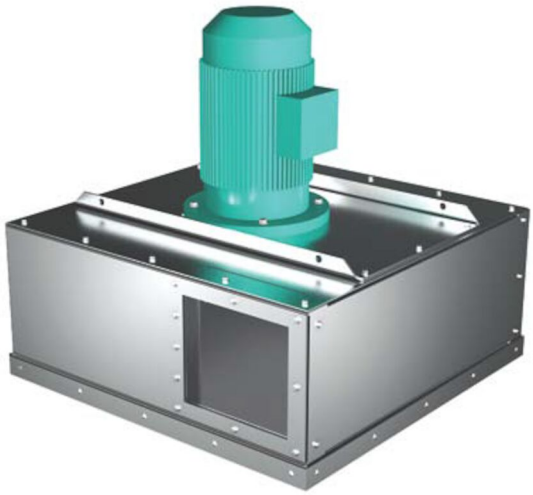

"พัดลมของ FM
ได้รับการออกแบบมาเพื่อการติดตั้งโดยตรงกับห้องกรองอากาศที่สะอาดของเครื่องกรอง FM
พัดลม FM ได้รับการออกแบบมาเพื่อให้มีประสิทธิภาพสูงและมีระดับเสียงต่ำและเป็นแบบ non-over-loading
ช่วยให้ระบบมีความปลอดภัยและเชื่อถือได้โดยสิ้นเปลืองพลังงานน้อยที่สุดเมื่ออยู่ภายใต้แรงโหลดที่ลดลง พัดลมมีเฉพาะในเวอร์ชั่น RD เท่านั้น "

Product name	พัดลมสำหรับ FM
Installation	ในอาคาร, นอกอาคาร
Material	Galv. steel, 2 mm (FM1000 = 4 mm)
Frequency (Hz)	50
No of phases	3

This content is protected under copyright law, furnished for informational use only, and subject to change without notice. © Nederman Holding AB

พัดลมสำหรับ FM

รูปภาพ	Description	Power Voltage (V)	Noise level (dB(A))	Weight (kg)	Power (kW)	รุ่น
	Fan type FM620 (airflow optimum 2000 m3/h, Max 3000 m3/h	230/400	65	74	3	5501498
	Fan type FM622 (airflow optimum 3000 m3/h, Max 4000 m3/h	400/690	69	83	4	5501537
	Fan type FM622 (airflow optimum 3000 m3/h, Max 4000 m3/h	230/400	69	83	4	5501538
	Fan type FM625 (airflow optimum 4000 m3/h, Max 5000 m3/h	230/400	67	95	5,5	5501576
	Fan type FM625 (airflow optimum 4000 m3/h, Max 5000 m3/h	400/690	67	95	5,5	5501575
	Fan type FM825 (airflow optimum 5000 m3/h, Max 6000 m3/h	400/690	72	150	7,5	5501612
	Fan type FM831 (airflow optimum 7000 m3/h, Max 8000 m3/h	400/690	73	166	11	5501659
	Fan type FM831 (airflow optimum 7000 m3/h, Max 8000 m3/h	230/400	73	166	11	5501660
	Fan type FM835 (airflow optimum 9000 m3/h, Max 10000 m3/h	400/690	74	180	15	5501699
	Fan type FM835 (airflow optimum 9000 m3/h, Max 10000 m3/h	230/400	74	180	15	5501700
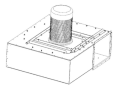	Fan type FM1000 (airflow optimum 14000 m3/h, Max 16000 m3/h	400/690	76	260	18,5	5501741
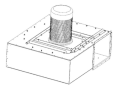	Fan type FM1000 (airflow optimum 14000 m3/h, Max 16000 m3/h	230/400	76	260	18,5	5501742

This content is protected under copyright law, furnished for informational use only, and subject to change without notice. © Nederman Holding AB

พัดลมสำหรับ FM

	อุปกรณ์เสริม	หมายเลขชิ้นส่วน
	DUAL silencer for FM600 series fan with air grille	5501813
	DUAL silencer for FM6800 series fan with air grille	5501830
	DUAL silencer for FM1000 series fan with air grille	5501854
	DUAL silencer for FM600 series fan with air grille and rain cover	5501814
	DUAL silencer for FM6800 series fan with air grille and rain cover	5501832
	DUAL silencer for FM1000 series fan with air grille and rain cover	5501855
	DUAL silencer for FM600 series fan with flanged outlet for duct connection	5501815
	DUAL silencer for FM6800 series fan with flanged outlet for duct connection	5501833
	DUAL silencer for FM1000 series fan with flanged outlet for duct connection	5501856
	Noise enclosure for FM800 fan	5501783
	Noise enclosure for FM800 fan	5501784
	Noise enclosure for FM1000 fan	5501799

This content is protected under copyright law, furnished for informational use only, and subject to change without notice. © Nederman Holding AB

พัดลมสำหรับ FM

FM fan curve. Static pressure at filter inlet / Airflow volume.
(Includes all internal resistance except filter media)

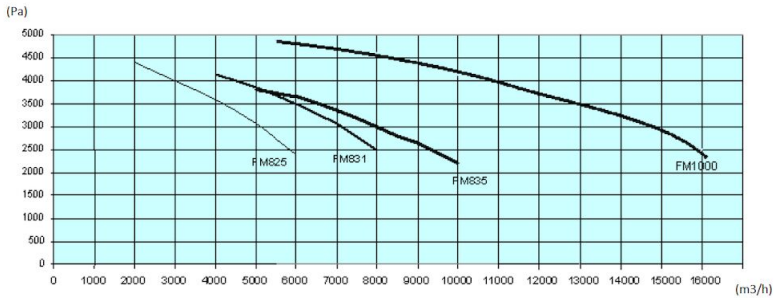

FM fan curve. Static pressure at filter inlet / Airflow volume.
(Includes all internal resistance except filter media)

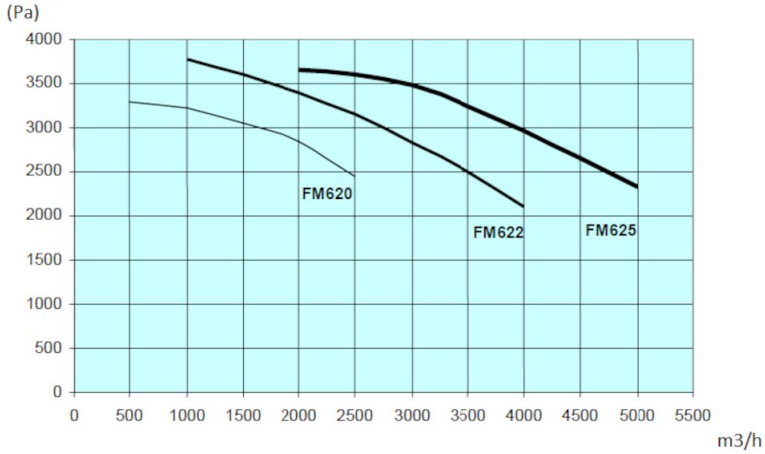

This content is protected under copyright law, furnished for informational use only, and subject to change without notice. © Nederman Holding AB